

さくらんぼ

2月号

2月の予定



TEL.049-261-7677
2020年1月発行

月 MON	火 TUE	水 WED	木 THU	金 FEB	土 SAT
					1
3 節分 10:30開場 10:40開始	4 ひろば	5 ひろば	6 ひろば	7 ひろば	8
10 リズム・キッズたいそう 10:30~11:00	11 祝日	12 ひろば	13 ひろば	14 ひろば	15
17 ひろば	18 ひろば	19 ひろば	20※ぶどう組使用 ひろば	21※ぶどう組使用 おはなし会& 2月のお誕生会 10:45~11:15	22
24 祝日	25 リズム・キッズたいそう 10:30~11:00	26ひなまつり製作 10:30~11:15 ベビーマッサージ 13:30~14:00	27 身体測定 10:00~11:00	28 身体測定 10:00~11:00	29

☆今月のリズム・キッズたいそうは10日(月)、25日(火)となります。

お間違いのないようにお越し下さい。

☆3日(月) 節分…予約はいりません。裏面に詳細あり。

☆20日(木)・21日(金)はぶどう組の部屋を使用します。裏面に詳細あり。

☆21日(金) おはなし会&2月のお誕生会…誕生月のお子さんは10:30までに来て、ボードに名前と誕生日、年齢を書いてください。事前に手型スタンプをします。

☆26日(水) ひなまつり製作…素材はこちらで用意します。裏面に詳細あり。

☆26日(水) ベビーマッサージ…バスタオル、お子さんの水分をお持ちください。



節分

みんなで豆まきをしよう!

日時・2月3日(月)

10:30 開場 10:40 スタート

※午前中ひろばはありません。



みんなで「まめまき」や「オニのパンツ」の歌を歌ったり、
にぼしを食べたり(オニはいわしの匂いが苦手です!)して
節分の雰囲気をお楽しみしよう。
もちろぬ豆まきもありますよ~!

誤飲防止のため
本物の豆は
使いません。

作品展について おしらせ と おねがい

☆22日(土) 9:00~11:00に みかん組(1歳児クラス)とさくらんぼ組の音部屋で
作品展を開催します。1保育園の子ども達の1作品を鑑賞に
来ませんか? ※当日は正面玄関からお入り下さい。

☆作品展準備のため、17日(月)~19日(水)は支援センターの音部屋の半分を
使用できません。半分はひろばとしてご利用いただけますのでぜひお越し下さい。

また、20日(木)、21日(金)は音部屋を変更して、ぶどう組の音部屋でひろばを
行います。ご不便をおかけしますが、ご協力よろしくお願い致します。

25日(火)~いつもの部屋に戻ります。

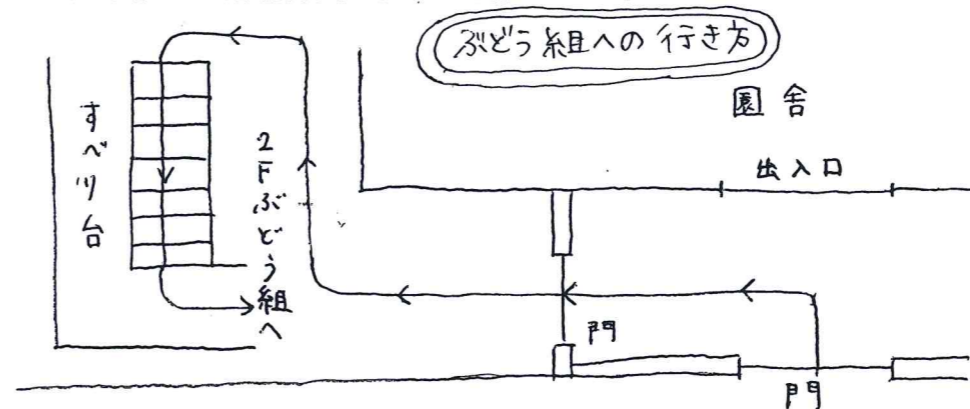

- ・P9を入、たら左へ
- ・もう1つ門があるのでそこも開けて入ります。(必ずカギを閉めて下さいね)
- ・外階段をのぼって2Fの「ぶどうぐみ」へ。
- ※ベビーカー置場はいつもと同じです。

まなぼう・あそぼう

ひなまつり製作

日時・2月26日(水)

10:30~11:15

素材はすべて
こちらで用意
します!

みんなでかわいい手作りおひなさまを作ってみませんか?
女の子だけでなく、もちろん男の子もぜひお越し下さい!

