



# さくらんぼ

## 2月号

### 2月の予定



TEL 049-261-7677  
平成31年1月発行

日 SUN	月 MON	火 TUE	水 WED	木 THU	金 FRI	土 SAT
					1 節分(まめまき) 10:15 開場 10:30 開始	2
3	4 リズムキッズ たいそう 10:30~10:50	5 さくらんぼ ひろば	6 さくらんぼ ひろば	7 巧技台で あそぼう 10:00~11:00	8 さくらんぼ ひろば	9
10	11 祝日	12 リズムキッズ たいそう 10:30~10:50	13 さくらんぼ ひろば	14 さくらんぼ ひろば	15 さくらんぼ ひろば	16
17	18 リズムキッズ たいそう 10:30~10:50	19 さくらんぼ ひろば	20 おはなし会 & 誕生会 10:45~11:15頃	21 さくらんぼ ひろば (ぶどう組にて)	22 さくらんぼ ひろば (ぶどう組にて)	23 作品展 9:00~11:00 保育園の子どもたちの 作品が見られます
24	25 11:00~ さくらんぼ ひろば	26 さくらんぼ ひろば ベビーマッサージ 13:30~14:00	27 身体測定 9:30~11:00	28 身体測定 9:30~11:00		



みんなで節分にまつわる話を聞いたり、歌をうたったり、楽しい時間を過ごしましょう♪  
その後にはオニが…!?

※写真撮影はしないようご協力をお願いします。  
※鬼が来たらお子さんはとても怖い思いをします。しっかりとお子さんを抱きしめて守ってあげて下さいね。



※支援センターでの豆まきは誤飲を防ぐために、代替りの物を使用します。  
おうちではぜひ本物の豆を使って下さいね。

2月1日(金) 10:15開場 10:30開始  
※10:15~10:30の間に来て下さい!  
外で鬼とバッタリ会ってしまったら大変です!!

**どうして節分に豆をまくの?**  
昔は1年の始まりが1月1日ではなく立春の日でした。そのため、立春の前日である節分は大晦日にあたり、あたらしい年を無事に過ごせるようにとお寺や神社で豆や米をまいて悪い病気や魔物を追い払う儀式を行っていた…というのが節分の始まりだそうです。  
豆や米には雨風や日照りに負けずに一年間を乗り越えたみのりの力がこもっているため、悪鬼などを追い払うのにもちいられます。  
◎豆は「魔滅」といって、邪気を追い払うという意味もあります。

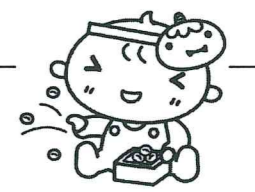

作品展  
見に来てね♪



おしらせと  
おねがい

23日(土) 9:00~11:00に、さくらんぼの部屋で作品展を開催します。  
保育園の子どもたち(0~5歳児)の今年1年の絵や粘土や雑材などの作品を見に来ませんか?  
※作品展の日は保育園の正面玄関からお入りください。(さくらんぼの玄関は閉まっています)

☆作品展準備のため…21日(木)・22日(金)は部屋を変更してぶどう組の部屋でさくらんぼひろばを行います。ご不便・ご迷惑をおかけしますが、ご協力お願い致します。  
25日(月)11:00~はいつもの部屋で行います。

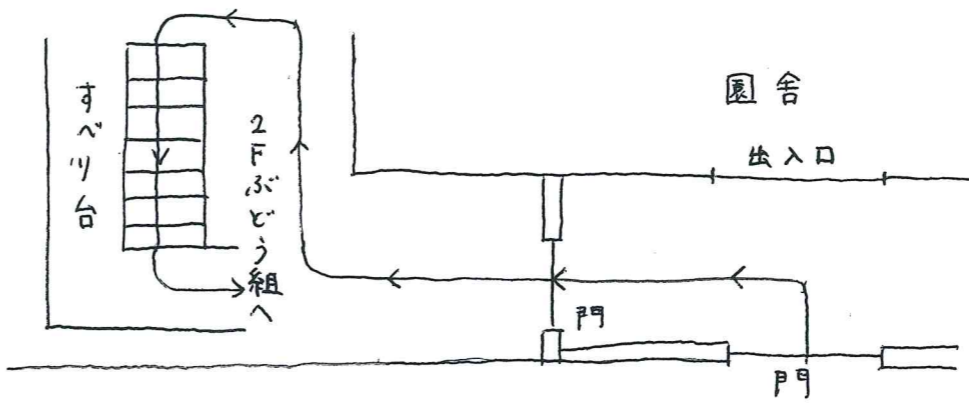

- ・P9を入ったら左へ
- ・もう1つP9があるのでそこも開けて入ります。(必ずカギを開けて下さいね)
- ・外階段をのぼって2Fの「ぶどうぐみ」へ。
- ※ベビーカー置場はいつもと同じです。

- ※1日(金) 節分(まめまき) 詳しくは裏面をご覧ください。
- ※7日(木) 巧技台であそぼう 動きやすい服装でお越し下さい。
- ※20日(水) おはなし会&誕生会 誕生月のお子さんは10:30までに来て、ボードにお名前と誕生日、年齢を書いてください。
- ※21日(木)・22日(金) ぶどう組の部屋にてさくらんぼひろばを行います。
- ※23日(土) 作品展 9~11時にさくらんぼの部屋を開放し、作品展を開催します。  
保育園の子どもたちの今年1年の絵や粘土、雑材などの作品をご覧いただけます。
- ※26日(火) ベビーマッサージ バスタオルとお子さんの飲みもの(白湯、麦茶等)をお持ち下さい。